Le printemps de l'optimisme

et

agefa PME

Les jeunes, leur vision du bonheur au travail

Une étude réalisée par opinionway

Conseil Économique, Social et Environnemental
Place d'Iéna - 75016 Paris
www.printempsdeloptimisme.com

FORUM 2014
> les 16 et 17 mai

Le principe de la communauté

Depuis janvier 2014, AGEFA PME a confié à OpinionWay la mise en place et le suivi d'une plateforme interactive de prêt de 3 000 jeunes de 15 à 29 ans (en formation en alternance, en emploi ou dans le circuit éducatif).

Cette plateforme permet de suivre dans le temps ces jeunes et ainsi faire émerger des évolutions d'opinion ou d'attitude.

Quel est leur moral? Comment évolue leur comportement? Quels sont leurs attentes? Leurs craintes? Leurs espoirs concernant leur avenir professionnel?

→ Mieux accompagner les jeunes dans leur insertion professionnelle

Les travaux déjà réalisés dans le cadre de ce dispositif :

- *Les jeunes et leur vision du monde du travail (janvier 2014)*
- *Les jeunes et leur première expérience professionnelle (Février 2014)*

Le printemps de l'optimisme

"opinionway

agefa PME

Les jeunes, leur vision du bonheur au travail

Le printemps de l'optimisme

“opinionway

agefa PME

Note méthodologique

Enquête réalisée auprès **673 jeunes** (étudiants, jeunes en emploi ou en contrat pro. ou en alternance) inscrits à la **communauté en ligne AGEFA**

La **représentativité de l'échantillon** a été assurée par un redressement sur les variables suivantes : sexe, âge, situation actuelle (en emploi, étudiants, alternance)

Cet échantillon a été interrogé en ligne sur système CAWI directement via la plateforme online AGEFA **du 22 avril au 02 mai 2014.**

Le printemps de l'optimisme

"opinionway

agefa PME

Faire un métier qui leur plait et prendre plaisir à aller travailler le matin, indispensable pour une majorité de jeunes

Ensemble des jeunes

De manière générale, diriez-vous qu'il est indispensable, important mais pas indispensable ou pas important pour votre bonheur au travail de :

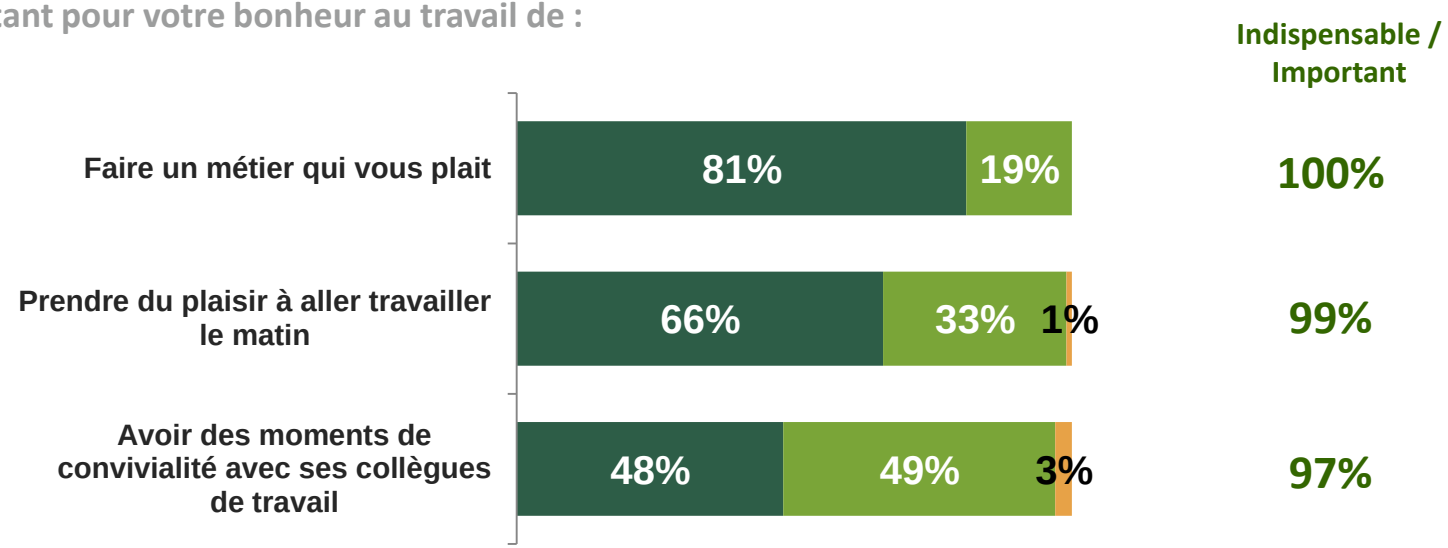

- Indispensable
- Important mais pas indispensable
- Pas important

Le printemps de l'optimisme

"opinionway

agefa PME

L'ambiance, l'intérêt et la passion, les ingrédients les plus importants pour être heureux dans son travail

Ensemble des jeunes

Quels sont pour vous les éléments qui sont les plus importants / qui seraient les plus importants pour que vous soyez heureux au travail ?

Question ouverte – réponses spontanées

TOP 3 des citations

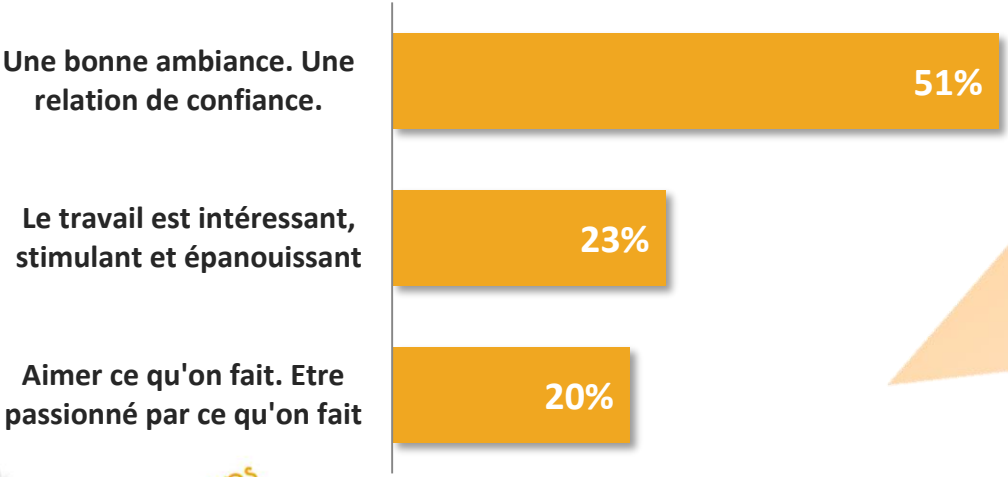

« Avoir de bonnes relations avec mes collègues, avoir des contacts avec des gens différents, avoir un métier où j'apprends toujours des choses et où je peux évoluer. »

« La relation entre collègue au travail est importante car le travail est bien fait lorsque l'environnement professionnel est de bonne entente, cela donne plus de motivation lorsqu'il y a une bonne synergie de groupe »

« Avoir de bons collègues et être content d'aller travailler le matin en me sentant utile dans ce que je fais. »

« Avoir un métier plaisant qui ne me confine pas dans un bureau à taper sur un clavier toute la journée, des relations amicales avec mes collègues que je souhaite jeunes et dynamiques »

Le printemps de l'optimisme

"opinionway

agefa PME

Des jeunes en emploi, globalement heureux au travail…

Les jeunes en emploi

Sur une échelle de 1 à 10, quelle note donneriez-vous à votre bonheur au travail ?

10 signifie que vous êtes très heureux dans votre travail, 1 que vous y êtes très malheureux, les notes intermédiaires vous permettent de nuancer votre jugement.

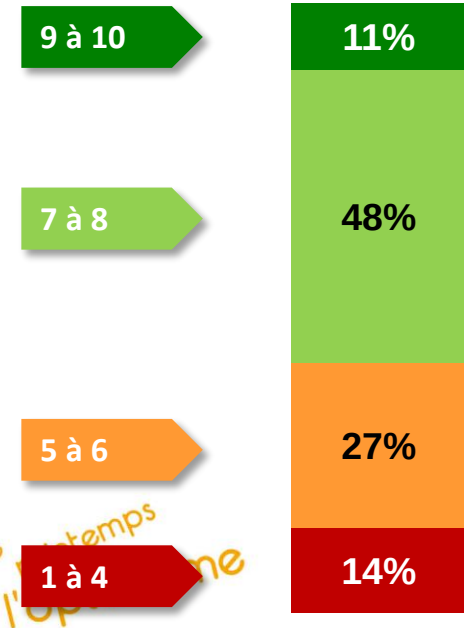

Moyenne

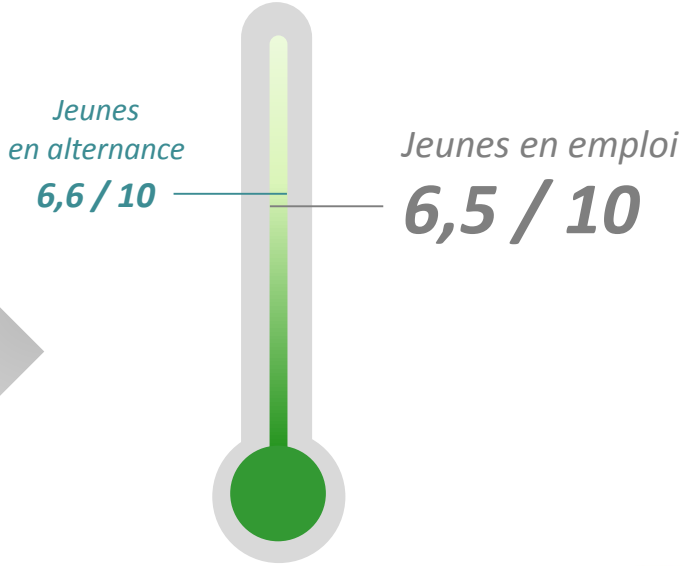

“opinionway

agefa PME

...et motivés !

Les jeunes en emploi

Si maintenant vous deviez noter de 1 à 10 votre motivation au travail quelle note lui donneriez-vous?

10 signifie que vous êtes très motivé dans votre travail, 1 que vous n' êtes pas motivé du tout, les notes intermédiaires vous permettent de nuancer votre jugement.

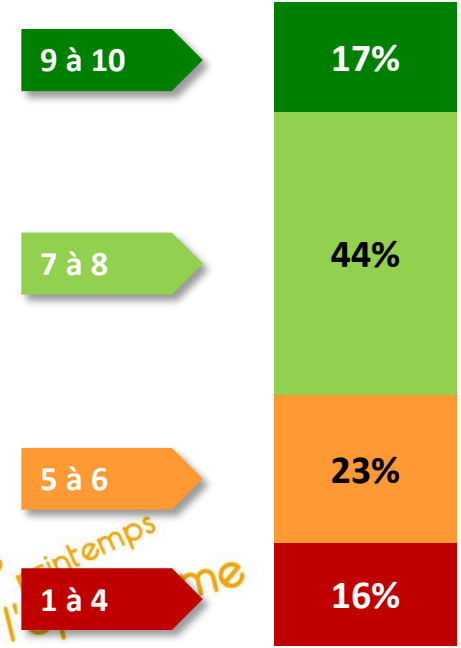

Moyenne

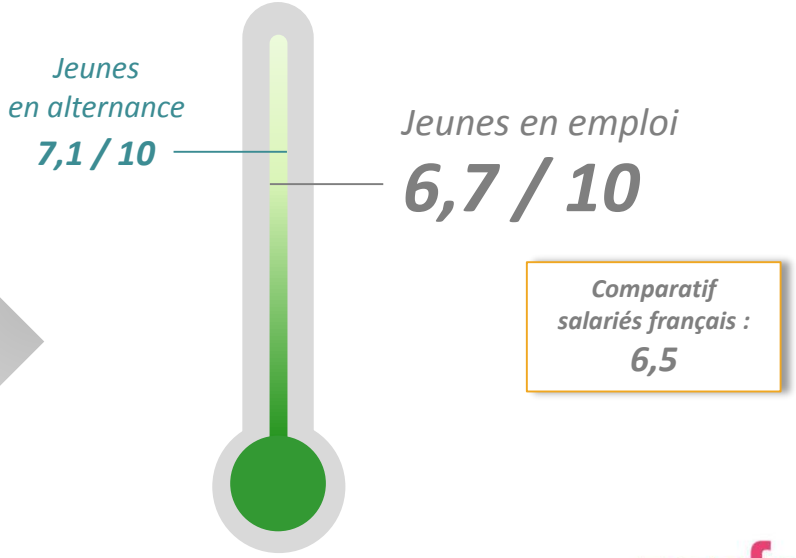

"opinionway

agefa PME

Des jeunes en emploi qui prennent plaisir à aller travailler le matin

Les jeunes en emploi

De manière générale, diriez-vous que vous prenez plaisir à aller travailler le matin?

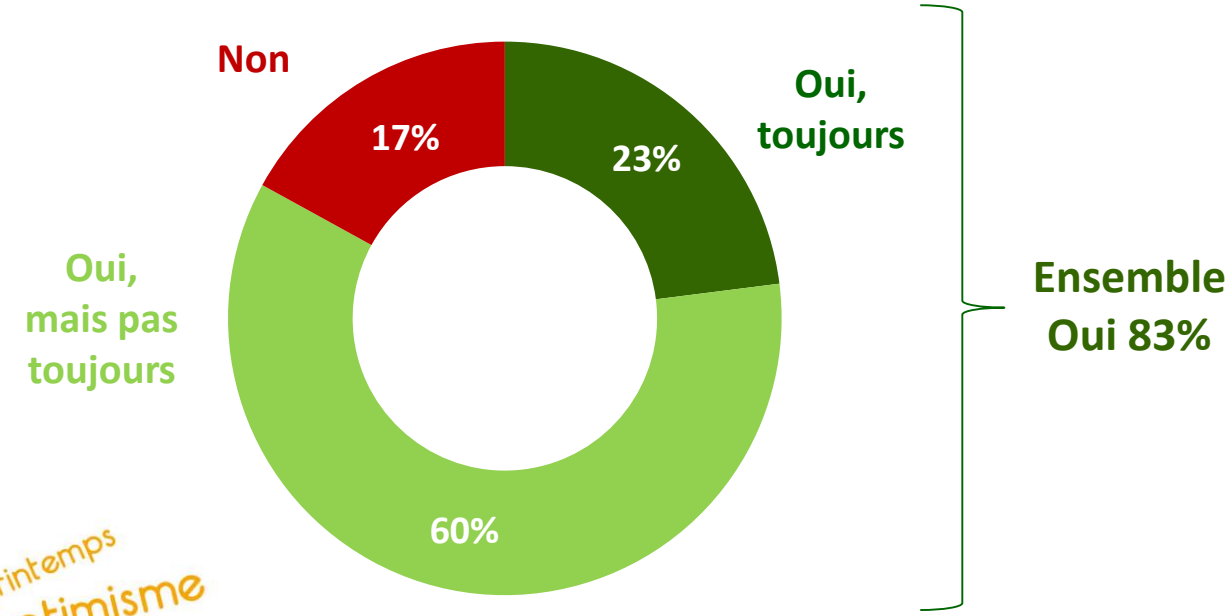

Jeunes en alternance ***86%***

Le printemps de l'optimisme

"opinionway

agefa PME

Des jeunes optimistes quant à leur avenir…

Ensemble des jeunes

De manière générale, êtes vous très optimiste, plutôt optimiste, plutôt pessimiste ou très pessimiste concernant:

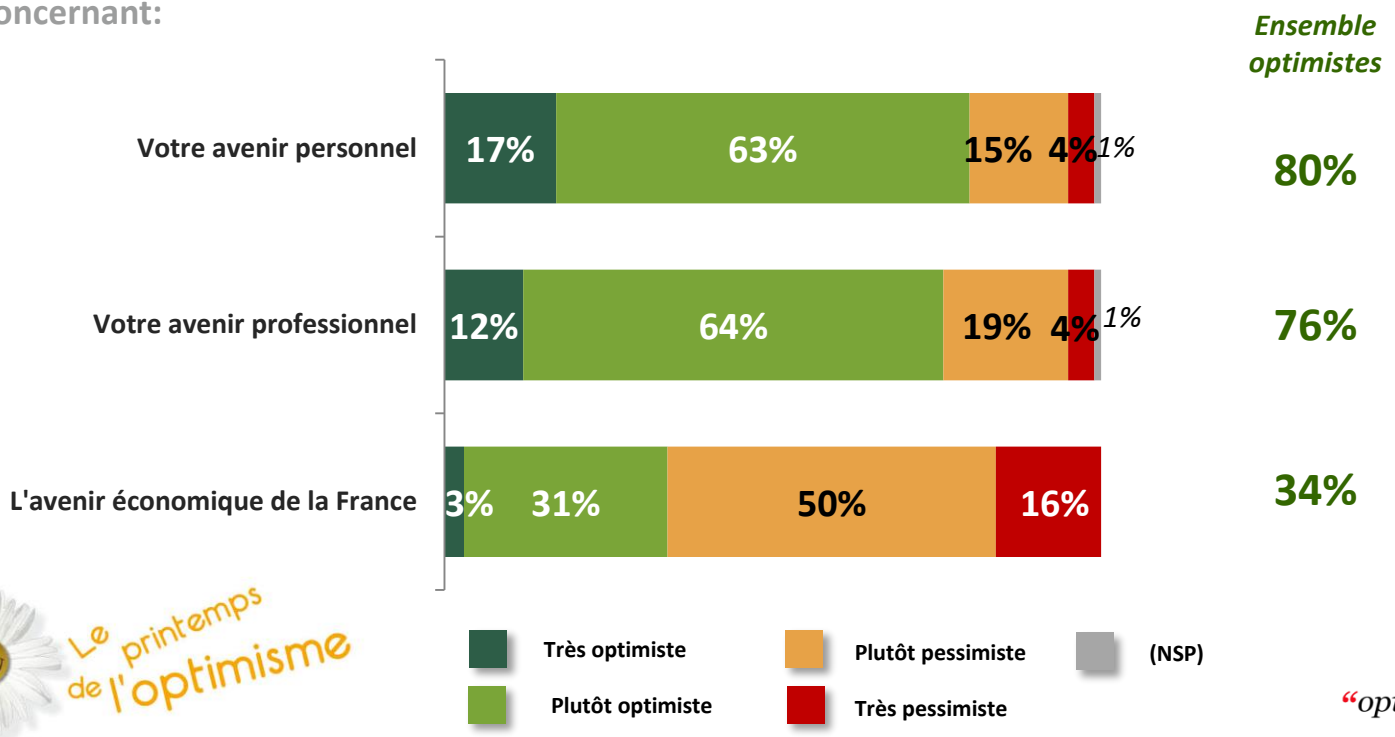

Jeunes en alternance ***88%***

Le printemps de l'optimisme

"opinionway

agefa PME

Des optimistes convaincus

Ensemble des jeunes

Quand vous pensez à demain, de quelle position êtes-vous le plus proche?

La crise économique est trop lourde, l'avenir professionnel des jeunes est bouché

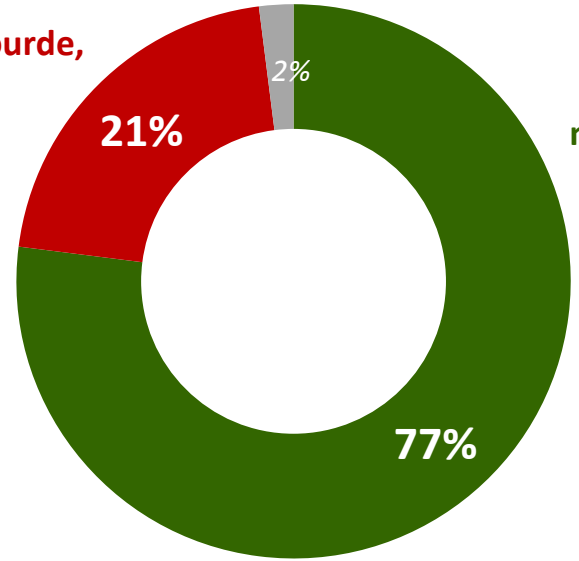

Il faut être optimiste, la situation économique est compliquée mais on peut créer sa propre chance et s'en sortir si on le souhaite

Jeunes en alternance
81%

Le printemps de l'optimisme

"opinionway

agefa PME